

**Agenzia delle Entrate**  
**CATASTO FABBRICATI**  
 Ufficio Provinciale di  
 Macerata

ELABORATO PLANIMETRICO	
Compilato da: Orlandi Paolo	
Iscritto all'albo: Architetti	
Prov. Macerata	N. 456

Comune di Macerata	Protocollo n. MC0040887 del 13/06/2016
Sezione: Foglio: 29 Particella: 733	Tipo Mappale n. 39858 del 07/06/2016
Dimostrazione grafica dei subalterni	Scala 1 : 500

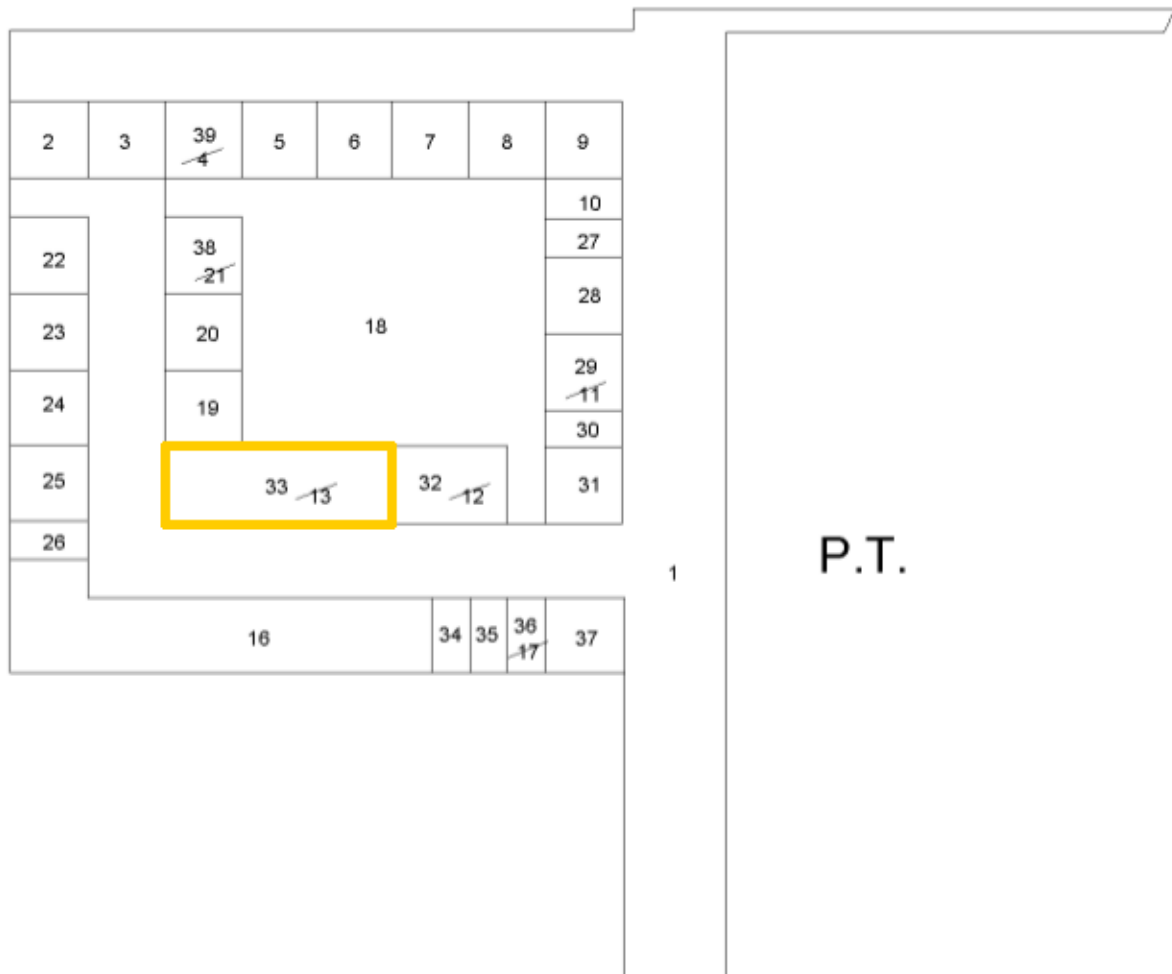

Catasto dei Fabbricati - Situazione al 11/07/2018 - Comune di MACERATA (E783) - < Foglio: 29 - Particella: 733 - Elaborato planimetrico >

Ultima planimetria in atti